



YUDI LATIF
INITIATIVE

Perwujudan Pancasila dan Gotong Royong Indonesia Kini

Yudi Latif
Pakar Aliansi Kebangsaan





THAILAND

LAOS

CAMBODIA

VIETNAM

MYANMAR

PHILIPPINES

Philippine Sea

South China Sea

Gulf of Thailand

Sulu Sea

FEDERATED STATES OF MICRONESIA

PALAU

PACIFIC OCEAN

Banda Aceh

Medan

MALAYSIA

BRUNEI

MALAYSIA

Celebes Sea

Strait of Malacca

SINGAPORE

Pontianak

BORNEO

Balikpapan

INDONESIA

Manado

HALMAHERA

Padang

Palembang

Banjarmasin

CELEBES

MOLUCCAS

SERAM

Ambon

Jayapura

NEW GUINEA
PAPUA
NEW GUINEA

INDIAN OCEAN

Bandar Lampung

GREATER SUNDA ISLANDS

Jakarta

Java Sea

Ujungpandang

Banda Sea

Bandung

JAVA

Surabaya

Flores Sea

Yogyakarta

Denpasar

Kupang

TIMOR-LESTE

Arafura Sea

CHRISTMAS ISLAND (Austl.)

LESSER SUNDA ISLANDS

Timor Sea

AUSTRALIA

0 100 200 300 400 miles

0 200 400 600 km

RAND McNALLY



Globalisasi

ekstensifikasi & intensifikasi

relasi antar-manusia,

antar-kelompok dan

antar-bangsa

secara **Mondial**



Pluralisasi **eksternal** dan **internal**
(interkultural dan multikultural)



COMMON
GROUND



common
good

Menemukan Common Ground

Negara (perusahaan)

kian perlu menemukan **common ground**

titik temu

titik tumpu

titik tuju

... demi memperluas **Common Good**

Bagaimana Caranya ?

Memperluas **konektivitas** dan **inklusivitas**

terkristal dalam formula

"Bhinneka Tunggal Ika"

Membangun kebersamaan melalui ikatan moral komunitas (shared values).



6 nilai inti moral komunitas

1. Care

2. Fairness

3. Liberty

4. Loyalty

5. Authority

6. Sanctity

Pendekatannya:

Membentuk **similarity** (simbol dan identitas kolektif) dan

synchrony (emosi/afeksi kebersamaan)





... Menumbuhkan Kebahagiaan lewat

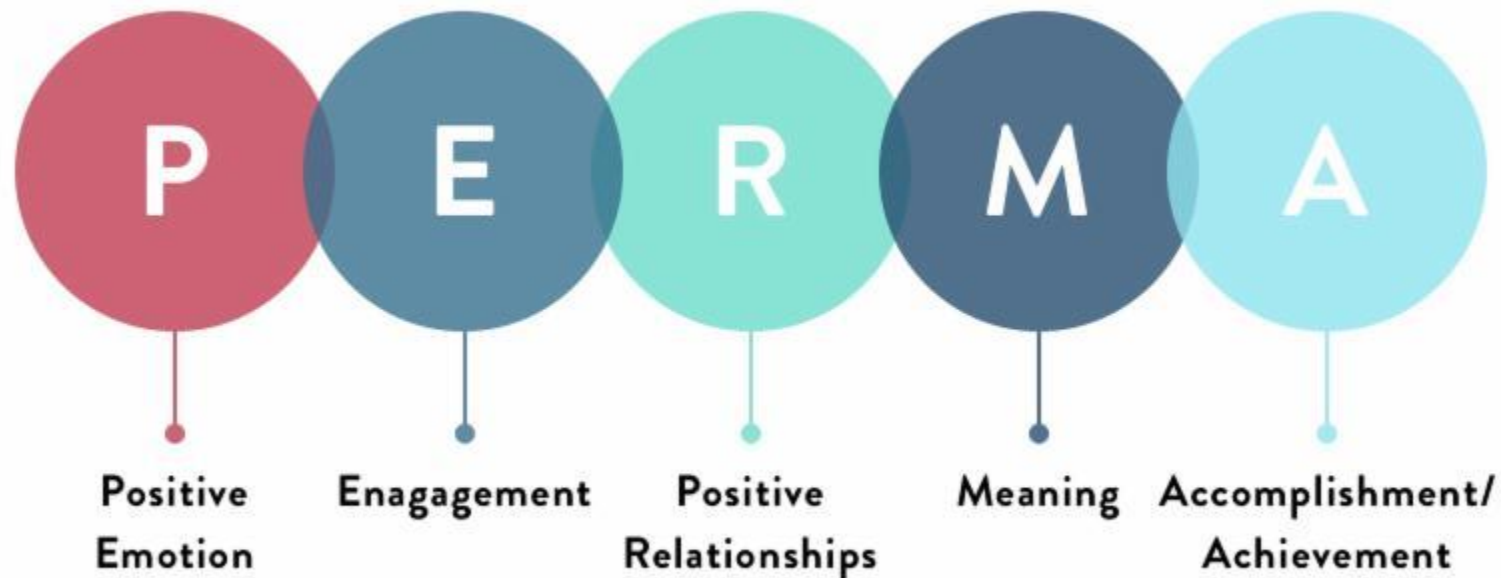

Menuju Holistic Company



Perusahaan menjadi **rumah kebahagiaan bersama**. Dengan inovasi teknologi bisa mengantarkan karyawan menemukan "**rumah**" (home), bukan menjerumuskan mereka ke **pengasingan** (exile).

Pada masa ketika **disrupsi** jadi **normalitas**, segala sesuatu yg tak bisa **didigitalisasi** dan **diotomatisasi** justru jadi sangat **penting**.

Pendidikan/Pelatihan Karyawan

Dengan Artificial Intelligence, big data dan connectivity, **hal yg bersifat teknis-taktikal bisa dikerjakan mesin.**

Pendidikan/pelatihan karyawan lebih memberikan perhatian pd sesuatu yang lebih **holistik**, yang melampaui jangkauan mesin.

Dapat **melihat hutan secara keseluruhan, ketimbang sekadar mengetahui satuan pohon.**

BIG DATA

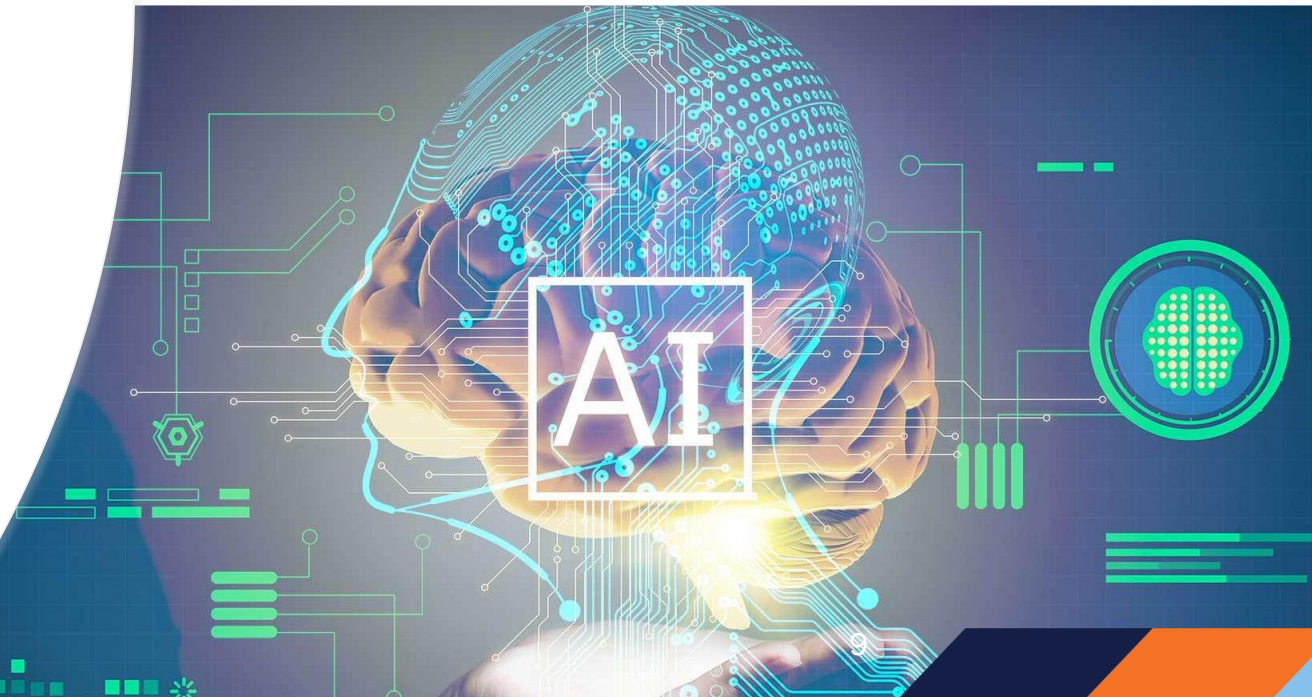



- **Kreativitas, imaginasi, intuisi, emosi, etika** menjadi fokus perhatian.
- Mesin memang bagus dlm simulasi, namun tdk dalam proses "**menjadi**".
- Teknologi merepresentasikan "**bagaimana**" berubah, tapi tidak soal "**mengapa**".



Pendidikan

Pendidikan hrs memberikan kapabilitas agar manusia dapat melampaui jangkauan teknologi dan data, dengan memberikan **wawasan kemanusiaan dan kebijaksanaan**.

Peserta didik hrs menguasai cara kerja baru dgn kemampuan utk **mendekap teknologi**, bukan membuat diri jadi mesin.

Ibarat budi daya tanaman,
Karyawan ideal yang dikehendaki
adalah pribadi yang berakar
dalam, berbatang tinggi,
bercabang rapi, berdaun rindang,
berbuah lebat.



Akarnya **akhlak-karakter mulia**,
batangnya **wawasan** ketinggian **pengetahuan**,
cabang-rantingnya kecakapan **tata kelola**,
daunnya **kerukunan-kolaboratif**,
buahnya **kreativitas inovasi**.

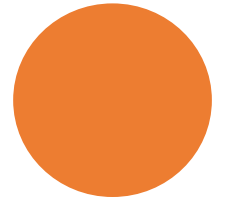

VISI DAN MISI BERNEGARA BERDASARKAN PANCASILA



Menjadi bangsa yang merdeka, bersatu, berdaulat, adil dan makmur



Melindungi segenap bangsa Indonesia dan seluruh tumpah darah Indonesia



Memajukan kesejahteraan umum



Mencerdaskan kehidupan bangsa



Ikut melaksanakan ketertiban dunia berdasarkan kemerdekaan, perdamaian abadi dan keadilan sosial

Skema Pembudayaan Pancasila

CAKUPAN	TATA NILAI	TATA KELOLA	TATA SEJAHTERA
PENETRASI			
KEYAKINAN			
PENGETAHUAN			
TINDAKAN			



TRANSFORMASI SOSIAL BERBASIS PANCASILA

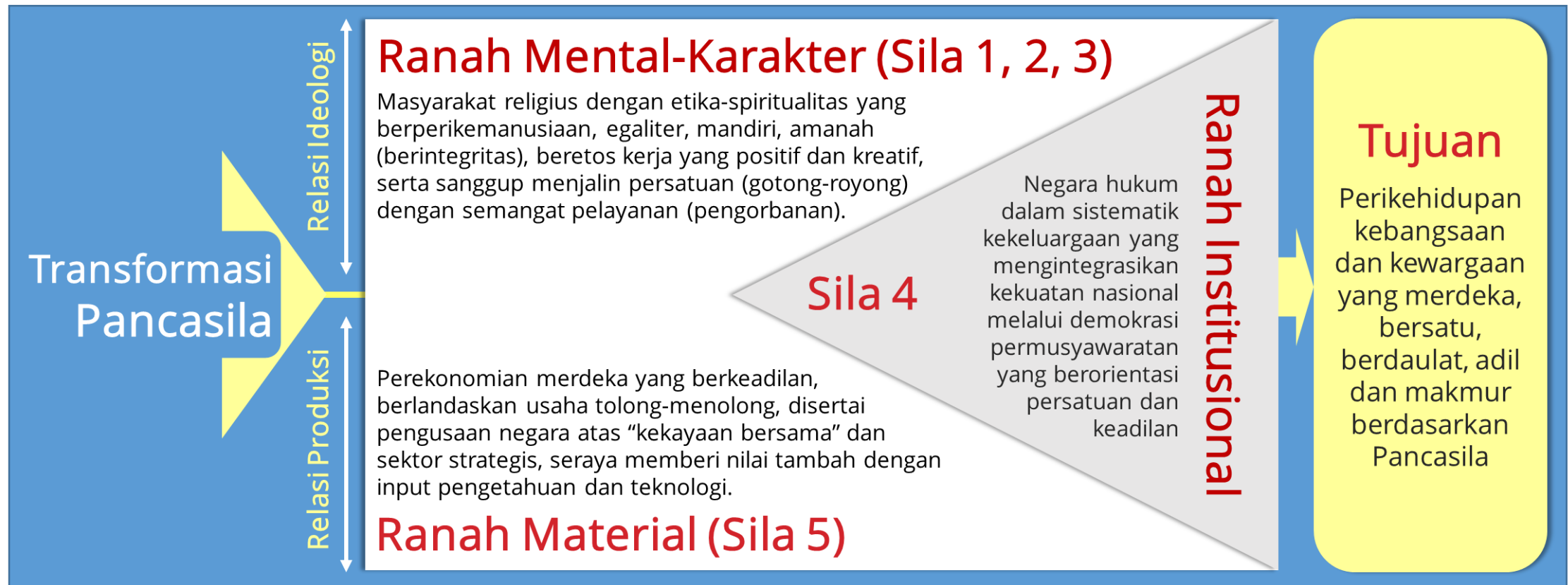



YUDI LATIF
INITIATIVE

Terima kasih