



MAHKAMAH KONSTITUSI
REPUBLIK INDONESIA

PEDOMAN PENGGUNAAN SIMULTAN
BIMBINGAN TEKNIS HUKUM ACARA
PERSELISIHAN HASIL PEMILIHAN UMUM
TAHUN 2024

SIMULTAN
(Sistem Informasi Manajemen Peserta
Langsung dan Transparan)



FUNGSI SIMULTAN



Pre & Post Test

Mengerjakan *Pre Test* dan *Post Test* secara *online* dengan login sesuai ID peserta



Evaluasi Narasumber dan Kegiatan

Mengisi *Kuesioner Evaluasi Narasumber dan Kuesioner Evaluasi Kegiatan* (di akhir kegiatan) secara *online*



Booklet & Materi

Mengunduh pedoman kegiatan dan bahan paparan narasumber



Daftar Hadir

Daftar hadir/presensi kami sediakan dalam bentuk digital



E-Sertifikat

Mengunduh e-Sertifikat setelah kegiatan berakhir

Akses laman pusdik.mkri.id pada *browser*

pusdik.mkri.id

PusdikMK

[Beranda](#) [Tentang Pusdik](#) [Simultan](#) [Kegiatan](#) [Alumni](#) [Zona Integritas](#) [Informasi Publik](#) [Kontak](#)

Pusat Pendidikan Pancasila dan Konstitusi

Mahkamah Konstitusi Republik Indonesia

[Sejarah Singkat](#)

**PUSDIK
PANCASILA & KONSTITUSI**

[Chat](#)

Klik LOGIN pada bagian SIMULTAN

← → ↻ pusdik.mkri.id



[Beranda](#)

[Tentang Pusdik](#) ▾

[Simultan](#)

[Kegiatan](#)

[Alumni](#) ▾

[Zona Integritas](#)

[Informasi Publik](#) ▾

[Kontak](#)

SIMULTAN

SIMULTAN

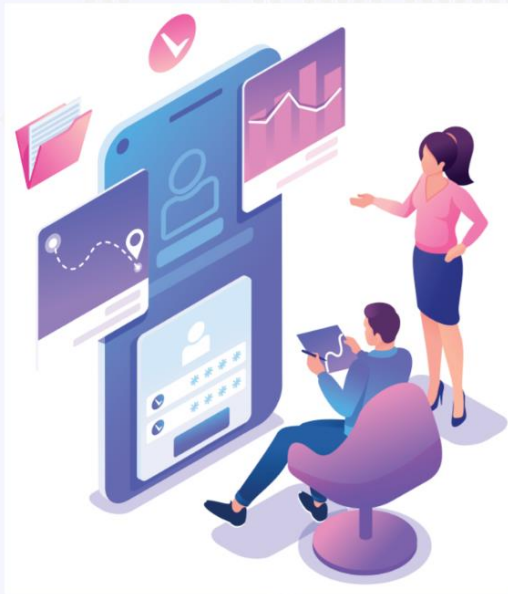

Sistem Informasi Manajemen Peserta Langsung dan Transparan

Simultan adalah sistem informasi untuk memudahkan para peserta kegiatan untuk mendapatkan informasi terkait kegiatan seperti:

- ✓ Profil Peserta
- ✓ Booklet Kegiatan
- ✓ Materi Kegiatan
- ✓ Manajemen Kamar
- ✓ Pre-Test dan Post-Test
- ✓ Kuesioner Evaluasi
- ✓ E-Sertifikat

[Login](#)



Masukan Username dan Password

← → ↻ pusdik.mkri.id/index.php?page=web.Login



Pusat Pendidikan Pancasila dan Konstitusi
Mahkamah Konstitusi Republik Indonesia

Login Pusdik MKRI

User Name

Password

Login

© Copyright 2019 Mahkamah Konstitusi. Hak Cipta Dilindungi Undang-Undang.



Profil Peserta

Peningkatan Pemahaman Hak Konstitusional Warga Negara

Nama Lengkap	:	Dr. Konstitusi, S.H., M.H.
Tempat/tgl lahir	:	Bogor / 2013-02-26
Usia	:	9 tahun 9 bulan 1 hari
Jenis Kelamin	:	Laki-laki
Pendidikan Terakhir	:	S3
Asal Instansi	:	Pusat Pendidikan Pancasila dan Konstitusi
Alamat Rumah	:	Jalan Raya Puncak Km. 83, Cisarua Kab. Bogor, Jawa Barat
Nomor Handphone (WhatsApp wajib aktif)	:	085157929660
E mail	:	pusdik@mkri.id

Profil Peserta



Bimbingan Teknis atau PPHKWN

#	Judul	Pemateri	File
1	Eksistensi dan Pemberdayaan Masyarakat Adat dalam Negara Kesatuan Republik Indonesia	Mahkamah Konstitusi	File
2	Jaminan Hak Konstitusional Warga Negara dan Hukum Acara Mahkamah Konstitusi	Mahkamah Konstitusi	File
3	Implementasi Nilai-Nilai Pancasila	Mahkamah Konstitusi	File
4	BIMBINGAN TEKNIS	Mahkamah Konstitusi	File

Mendownload Materi atau Bahan Paparan Narasumber



Bimbingan Teknis atau PPHKWN

#	Judul	Waktu	Absen
1	Reaktualisasi Implementasi Nilai-Nilai Pancasila	27-11-2022 07:30 WIB s/d 29-11-2022 09:30 WIB	Presensi 27-11-2022 07:30 WIB s/d 29-11-2022 10:00 WIB
2	Konstitusi dan Konstitusionalisme	29-11-2022 10:00 WIB s/d 29-11-2022 12:00 WIB	29-11-2022 10:00 WIB s/d 29-11-2022 12:30 WIB
3	Jaminan Hak Konstitusional Warga Negara menurut UUD NRI Tahun 1945	29-11-2022 13:00 WIB s/d	29-11-2022 13:00 WIB s/d

Klik tombol “Presensi” yang berwarna biru

*Tombol “Presensi” berwarna biru hanya akan muncul ketika materi dimulai sesuai jadwal hingga 30 menit setelah materi selesai sesuai jadwal.

*Presensi dilakukan pada setiap sesi Materi



Bimbingan Teknis atau PPHKWN

#	Judul	Waktu	Absen
1	Reaktualisasi Implementasi Nilai-Nilai Pancasila	27-11-2022 07:30 WIB s/d 29-11-2022 09:30 WIB	Sudah Absen 27-11-2022 07:30 WIB s/d 29-11-2022 10:00 WIB
2	Konstitusi dan Konstitusionalisme	29-11-2022 10:00 WIB s/d 29-11-2022 12:00 WIB	29-11-2022 10:00 WIB s/d 29-11-2022 12:30 WIB
3	Jaminan Hak Konstitusional Warga Negara menurut UUD NRI Tahun 1945	29-11-2022 13:00 WIB s/d	29-11-2022 13:00 WIB s/d



Mengisi *Pre Test* dan *Post Test*



Pusat Pendidikan Pancasila dan Konstitusi
Mahkamah Konstitusi Republik Indonesia

[Profil](#) [Barcode](#) [Materi](#) [Presensi](#) [Kuesioner](#) [Sertifikat](#) [Logout](#)

Peningkatan Pemahaman Hak Konstitusional Warga Negara

SOAL PRE TEST

SOAL POST TEST

EVALUASI KEGIATAN

Nilai Pre Test

:

0

Nilai Post Test

:

0

No	Judul	Pemateri	Waktu	Kuesioner

Klik pada tulisan
“**SOAL PRE TEST**”

 Pusat Pendidikan Pancasila dan Konstitusi
Mahkamah Konstitusi Republik Indonesia



Peningkatan Pemahaman Hak Konstitusional Warga Negara bagi Ikatan Arsitek Indonesia

[SOAL PRE TEST](#)

No	Judul	Pemateri
1	Penjelasan Teknis Kegiatan Peningkatan Pemahaman Hak Konstitusional Warga Negara bagi Ikatan Arsitek Indonesia	



SOAL PRE TEST BIMTEK PHPU 2019

Contoh Kegiatan Kegiatan Sosialisasi Peningkatan Pemahaman Konstitusi & Persiapan Penanganan Perkara Perselisihan Hasil Pemilihan Umum Tahun 2019
Bagi Karyawan Mancadaya Mahkamah Konstitusi Angkatan II

Sisa Waktu : 19 Menit 48 Detik

Jawablah pertanyaan berikut ini dengan memilih salah satu jawaban yang tepat !

1. Lembaga negara di bawah ini memiliki tugas dan fungsi terkait dengan pemilihan umum kecuali....

- Badan Pengawas Pemilu
- Dewan Kehormatan Penyelenggara Pemilu
- Komisi Pemilihan Umum
- Mahkamah Konstitusi
- Pemantau Pemilu

Halaman

“Lembar *Pre Test* & *Post Test*”

*Waktu mengerjakan soal *Pre test* dan *Post test* : **20 menit**



- Putusan
- Putusan Sela

15. Layanan fasilitas teknologi informasi dan komunikasi yang disediakan oleh Mahkamah Konstitusi kepada para pihak adalah...

- Akses terhadap berkas permohonan Pemohon melalui laman (website)
- Pengajuan permohonan secara daring (online)
- Persidangan jarak jauh (video conference)
- Siaran langsung proses persidangan melalui media internet (live streaming)
- Semua benar

Simpan

Isi

Isi lembar kerja **Pre Test** dan **Post Test** dengan memilih salah satu jawaban, **setelah selesai 10 soal** klik “**simpan**”

Hasil *Pre Test* dan *Post Test*



Peningkatan Pemahaman Hak Konstitusional Warga Negara

SOAL PRE TEST

SOAL POST TEST

EVALUASI KEGIATAN

Nilai Pre Test

:

11

Nilai Post Test

:

14





Nilai Pre Test	:	11
Nilai Post Test	:	14

No	Judul	Pemateri	Waktu	Kuesioner
1	Reaktualisasi Implementasi Nilai-Nilai Pancasila		29-11-2022 07:30 s/d 29-11-2022 09:30	Isi Kuesioner
2	Konstitusi dan Konstitusionalisme		29-11-2022 10:00 s/d 29-11-2022 12:00	Isi Kuesioner
3	Jaminan Hak Konstitusional Warga Negara menurut UUD NRI Tahun 1945		29-11-2022 13:00 s/d 29-11-2022 15:00	Isi Kuesioner

Mengisi Kuesioner Evaluasi Narasumber



Kuesioner Evaluasi Narasumber Oleh Peserta

Contoh Kegiatan Kegiatan Sosialisasi Peningkatan Pemahaman Konstitusi & Persiapan Penanganan Perkara Perselisihan Hasil Pemilihan Umum Tahun 2019
Bagi Karyawan Mancadaya Mahkamah Konstitusi Angkatan II

Penilaian oleh Peserta

NO	Penilaian Pelaksanaan Kegiatan	Sangat Buruk	Buruk	Baik	Sangat Baik
1.	Kemampuan Menyajikan Materi	<input type="radio"/>	<input type="radio"/>	<input checked="" type="radio"/>	<input type="radio"/>
2.	Sistematika Penyajian Materi	<input type="radio"/>	<input type="radio"/>	<input type="radio"/>	<input type="radio"/>
3.	Interaksi Dengan Peserta	<input type="radio"/>	<input type="radio"/>	<input type="radio"/>	<input type="radio"/>
4.	Penggunaan Bahasa Lisan	<input type="radio"/>	<input type="radio"/>	<input type="radio"/>	<input type="radio"/>

Halaman

“Kuesioner Evaluasi Narasumber”

***Mohon diisi setelah atau menjelang setiap sesi materi berakhir**



Saran dan Perbaikan

1.

2.

Simpan

Isi

Isi lembar **Kuesioner Evaluasi Narasumber** dengan memilih salah satu jawaban, **setelah selesai** klik “**simpan**”

* **Seluruh penilaian wajib diisi**, kecuali kolom saran dan perbaikan



Peningkatan Pemahaman Hak Konstitusional Warga Negara

SOAL PRE TEST

SOAL POST TEST

EVALUASI KEGIATAN

Nilai Pre Test

:

0

Nilai Post Test

:

0

No	Judul	Pemateri	Waktu	Kuesioner

Mengisi Evaluasi kegiatan





Kuesioner Evaluasi Kegiatan Peningkatan Pemahaman Hak Konstitusional Warga Negara

Penilaian oleh Peserta

NO	A. Materi	Tidak Setuju	Kurang Setuju	Setuju	Sangat Setuju
1.	Kesesuaian antara materi yang diberikan dengan mata ajar	<input type="radio"/>	<input type="radio"/>	<input type="radio"/>	<input type="radio"/>
2.	Materi yang disampaikan mampu memberikan informasi dan bermanfaat	<input type="radio"/>	<input type="radio"/>	<input type="radio"/>	<input type="radio"/>
3.	Materi yang diberikan mudah dipahami	<input type="radio"/>	<input type="radio"/>	<input type="radio"/>	<input type="radio"/>
4.	Alokasi waktu masing-masing materi telah sesuai	<input type="radio"/>	<input type="radio"/>	<input type="radio"/>	<input type="radio"/>
5.	Materi yang disajikan merupakan isu yang problematis	<input type="radio"/>	<input type="radio"/>	<input type="radio"/>	<input type="radio"/>
6.	Materi meningkatkan keterampilan analisis	<input type="radio"/>	<input type="radio"/>	<input type="radio"/>	<input type="radio"/>

Materi yang paling menarik

Pilih Materi





Secara umum berikan pendapat anda mengenai keseluruhan hasil pelayanan kami (skor 1-100)

Saran dan Perbaikan

1.

2.

3.

Simpan



Bimbingan Teknik atau PPHKWN

E-Sertifikat

Mengunduh e-Sertifikat



622ae73b0c0f7.pdf

1 / 2



54%



Klik Tanda Panah Bawah untuk Mengunduh (*Download*)

TERIMA KASIH