



**MAHKAMAH KONSTITUSI
REPUBLIK INDONESIA**

**“MAHKAMAH KONSTITUSI
DAN DINAMIKA PENANGANAN PERSELISIHAN
HASIL PEMILIHAN UMUM”**

Oleh:

**Pan Mohamad Faiz, S.H., M.C.L., Ph.D.
Asisten Ahli Hakim Konstitusi**

**Disampaikan dalam Bimbingan Teknis Hukum Acara
Perselisihan Hasil Pemilihan Umum Tahun 2024
bagi Partai Gerakan Indonesia Raya (GERINDRA)**

**Pusat Pendidikan Pancasila dan Konstitusi
Mahkamah Konstitusi RI**

Materi Pemaparan

Pembentukan Mahkamah Konstitusi

Kewenangan dan Fungsi Mahkamah Konstitusi

Struktur dan Mekanisme Kerja

Asas-Asas Hukum Acara Mahkamah Konstitusi

Perkembangan dan Dinamika Penanganan Perselisihan Hasil Pemilihan Umum di Mahkamah Konstitusi

Perkembangan Peradilan Konstitusi



**Mahkamah Agung
Amerika Serikat
Marbury v Madison
(1803)**



**Mahkamah
Konstitusi Austria
(1920)**



**Mahkamah
Konstitusi Republik
Indonesia
(2003)**

Sejarah Pembentukan MK Indonesia

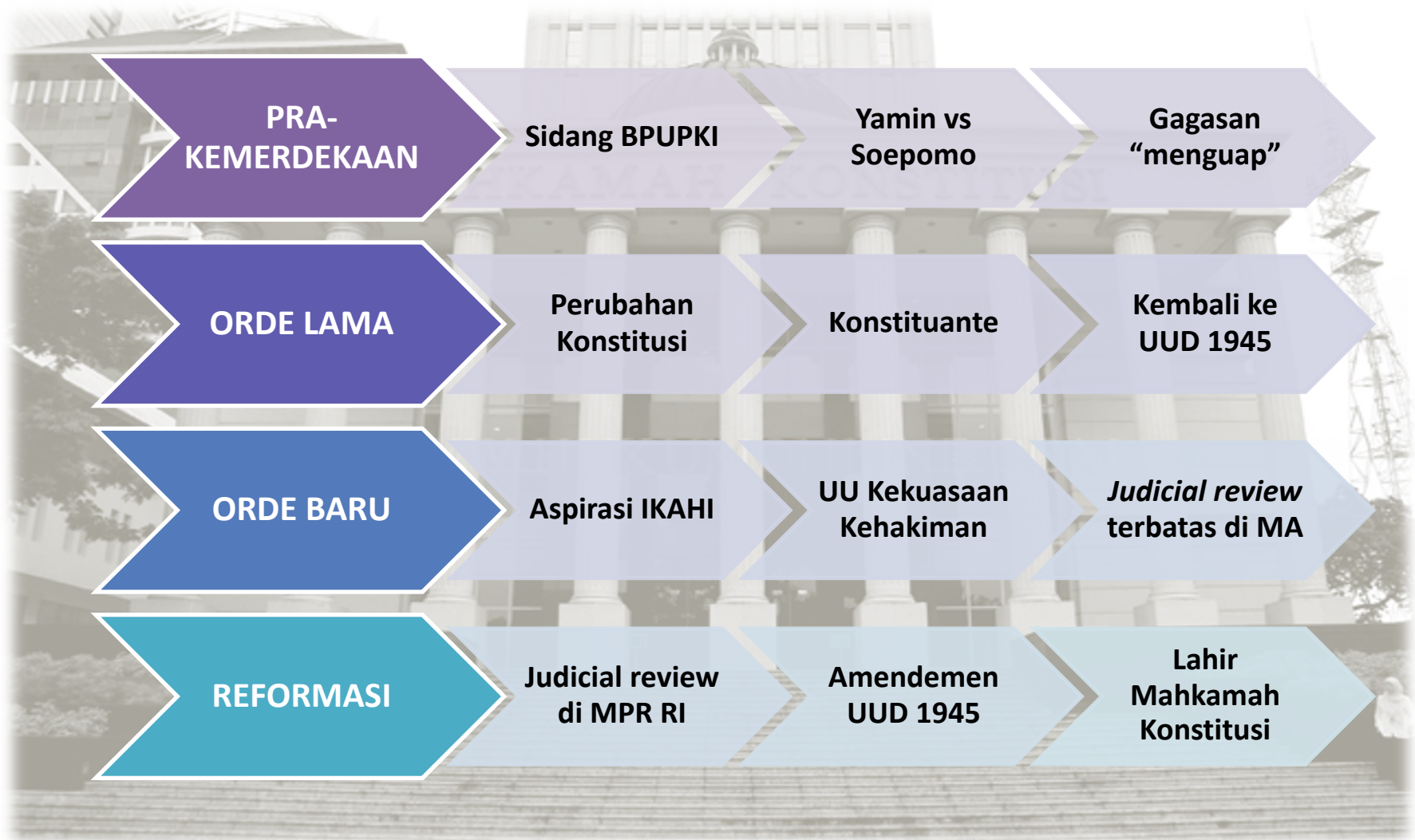

Kedudukan Mahkamah Konstitusi dalam Sistem Ketatanegaraan Indonesia

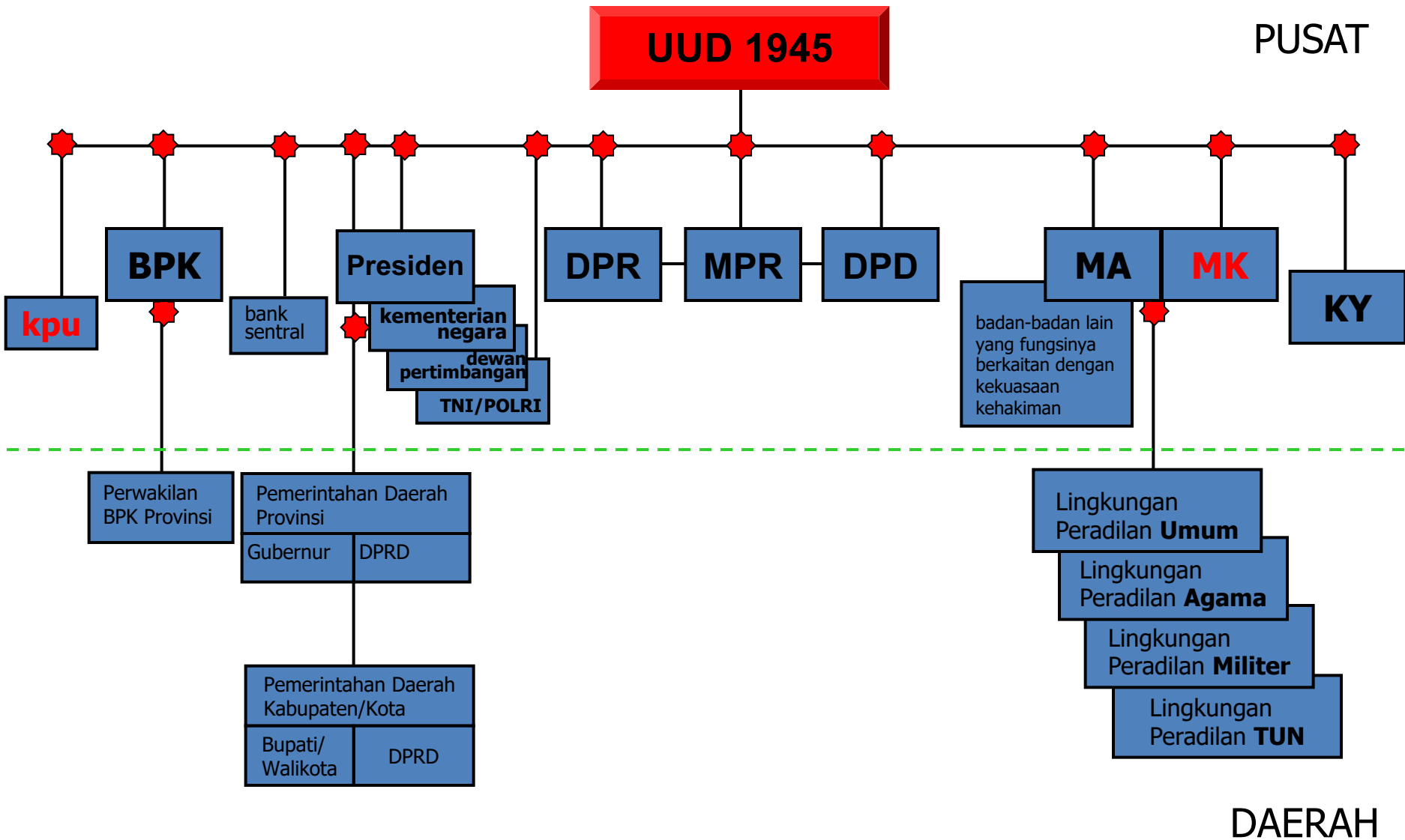

Kewenangan Mahkamah Konstitusi

1

- **Menguji Undang-Undang terhadap UUD 1945**

2

- Memutus Sengketa Kewenangan Lembaga Negara (SKLN)

3

- Memutus Pembubaran Partai Politik

4

- **Memutus Perselisihan Hasil Pemilihan Umum**

5

- Memberikan Putusan atas Pendapat DPR mengenai Dugaan Pelanggaran oleh Presiden dan/atau Wakil Presiden

Supremasi Konstitusi di Indonesia

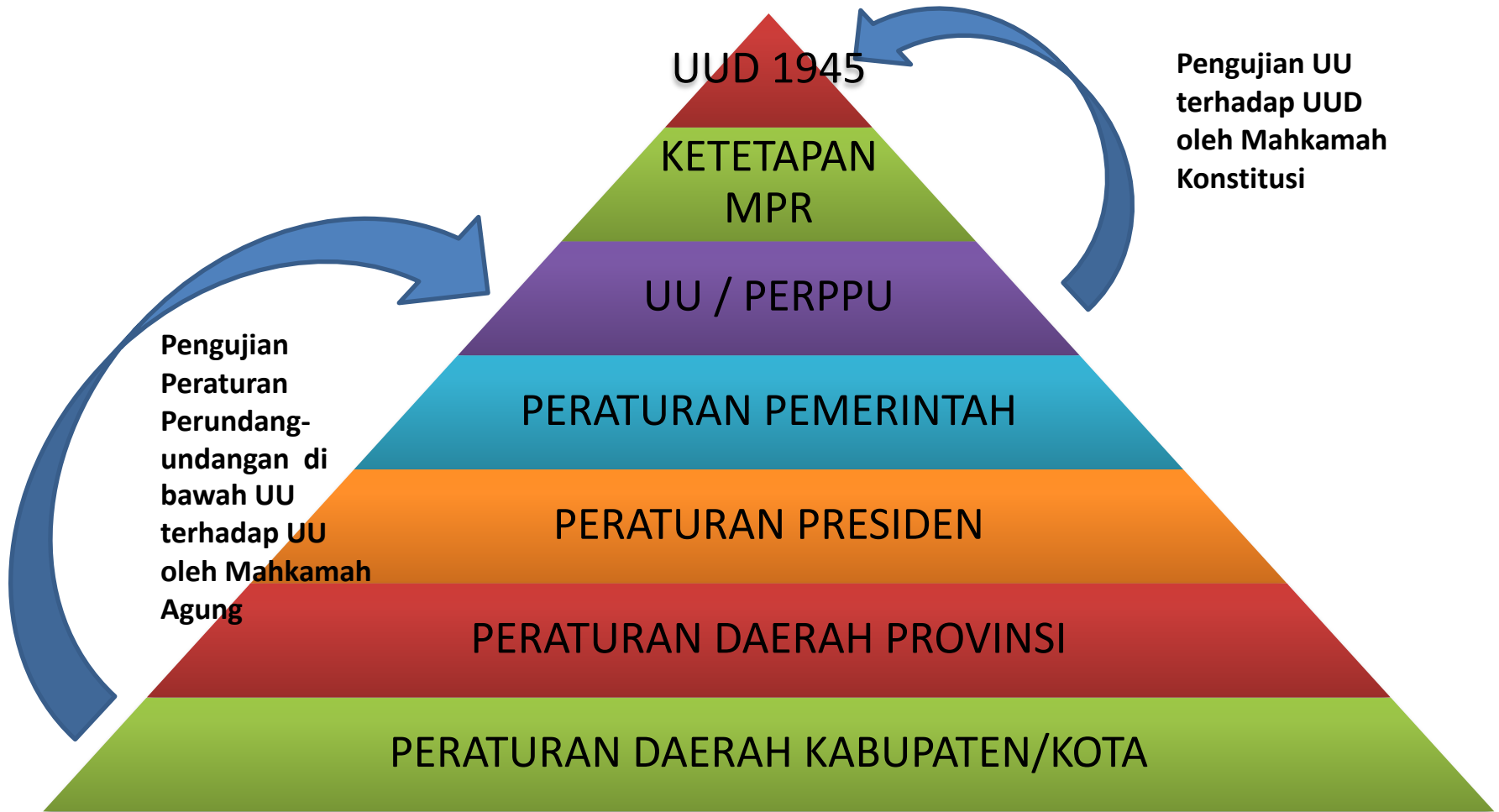

Fungsi Mahkamah Konstitusi



The Guardian of the Constitution, Ideology, and Democracy



The Protector of Human Rights and Constitutional Citizen's Rights



The Final Interpreter of the Constitution

ASAS-ASAS UTAMA

- *Presumption of Constitutionality*
- *Audi et Alteram Partem*
- *Ius Curia Novit*
- *Erga Omnes*
- *Final and Binding*



PRINSIP PERSIDANGAN

- Persidangan Terbuka untuk Umum, kecuali Rapat Permusyawaratan Hakim
- Peradilan Cepat, Sederhana, dan Tanpa Biaya
- Hakim bersifat Aktif dan Pasif
- Asas Pembuktian Bebas



Rekapitulasi Putusan MK

Jenis Putusan	Jumlah Putusan	Kabul	Tolak	Tidak Diterima	Ditarik Kembali	Gugur	Tidak Berwenang
PUU	1.613	297	610	500	167	25	14
SKLN	29	1	2	18	7	-	1
Pemilu Legislatif	671	53	423	148	13	34	-
Pemilu Presiden	5	-	5	-	-	-	-
Pemilu Kepala Daerah	1.136	83	495	509	35	7	7

Keterangan: Belum ada perkara terkait dengan pembubaran partai politik dan *impeachment* terhadap Presiden dan/atau Wakil Presiden

Pemohon dalam Pengujian UU

1. Perorangan warga negara Indonesia, atau kelompok orang yang memiliki kepentingan yang sama;
2. Kesatuan masyarakat hukum adat sepanjang masih hidup dan sesuai dengan perkembangan masyarakat dan prinsip NKRI yang diatur dalam undang-undang;
3. Badan hukum publik atau privat;
4. Lembaga negara.



Contoh Putusan PUU di MK

- Putusan-Putusan PUU terkait **PEMILU**:
 - KTP/Paspor untuk memilih bagi yang tidak terdaftar di DPT
 - Sistem Pemilu dari nomor urut menjadi suara terbanyak
 - Ambang Batas Parpol di Parlemen (*Electoral & Parliamentary Threshold*)
 - Ambang Batas pengajuan Capres (*Presidential Threshold*)
 - Verifikasi Partai Politik Peserta Pemilu
 - Pilpres dengan dua Pasangan Calon



Contoh Putusan PUU di MK

- **Lanjutan:**
 - Syarat Tidak Pernah Dipidana untuk Calon Legislatif
 - Solusi terhadap Calon Tunggal Kepala Daerah
 - Hak Pilih bagi Penderita Gangguan Jiwa
 - Syarat menjadi anggota KPU
 - Pelaksanaan Pemilu Serentak
 - Syarat Calon Anggota DPD
 - Pengadilan Khusus Pemilu/Pilkada
 - dsb.



Para Pihak dalam Perselisihan Hasil Pemilu

❑ PEMOHON:

1. **Pemilu Presiden:** Pasangan Calon Presiden dan Wakil Presiden
2. **Pemilu Legislatif:**
 - DPR/DPRD: Partai Politik Peserta Pemilu. Bagaimana dengan Caleg?
 - DPD: Perseorangan Calon Anggota DPD
3. **Pemilu Kepala Daerah:**
 - Pasangan Calon Kepala Daerah dan Wakil Kepala Daerah
 - Pemantau Pemilu Terakreditasi (apabila calon tunggal)

❑ TERMOHON:

1. KPU Pusat
2. KPU Provinsi
3. KPU Kabupaten/Kota

❑ PIHAK TERKAIT DAN BAWASLU



MAHKAMA



Pemilihan Presiden dan Wakil Presiden
(Penyelesaian di MK: 14 hari kerja)



Pemilihan Anggota DPR, DPD, dan DPRD
(Penyelesaian di MK: 30 hari kerja)



Pemilihan Gubernur, Bupati, dan Walikota
(Penyelesaian di MK: 45 hari kerja)

Pemilihan di Indonesia

Adanya Perbedaan Perspektif



Dinamika Penanganan PHPU

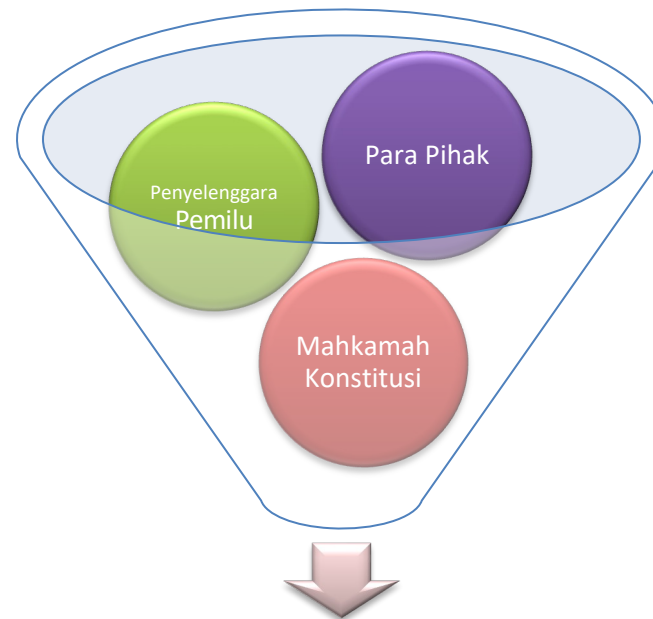

**Progresivitas Hukum Acara dan
Putusan MK**

Pergeseran Paradigma Penanganan Sengketa Hasil Pemilu



Keadilan Prosedural

Sesuai dengan ketentuan UU dan terbatas pada hasil rekapitulasi penghitungan suara



Keadilan Substantif

Pendekatan progresif apabila terdapat kebuntuan atau ketiadaan hukum yang mengatur

Contoh Jenis Pelanggaran Pemilu

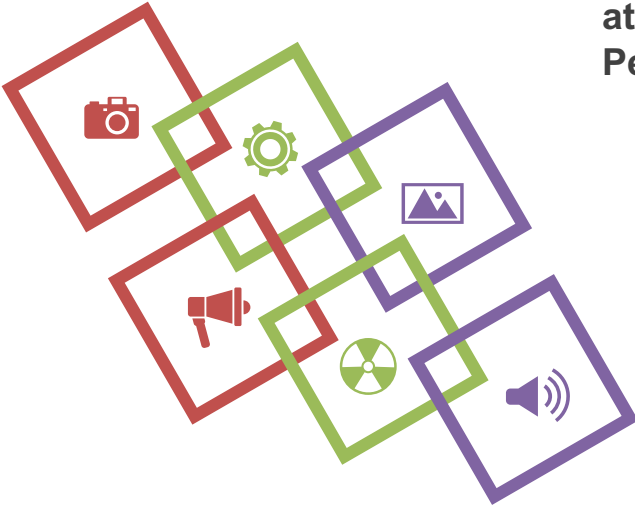
- Money Politics (Vote Buying)
 - Ketidaknetralan ASN atau Penyelenggara Pemilu
 - Intimidasi secara Fisik, Sosial, ataupun Politik
 - Kesalahan Penghitungan dan/atau Rekapitulasi Suara
 - Rasionalitas Jumlah Penduduk dan DPT
 - Pengabaian Perintah KPU atau Rekomendasi Bawaslu
 - dan lain sebagainya
- 

Pelanggaran TSM dan Signifikan

Terstruktur

Pelanggaran melibatkan atau dilakukan aparaturnegara, penyelenggara Pemilu, atau tim pemenangan secara berjenjang

Sistematis

Pelanggaran dilakukan secara terencana dan telah dipersiapkan sebelumnya

Masif

Pelanggaran dilakukan secara meluas, tidak sporadis atau tunggal

Signifikan

Pelanggaran atau kesalahan penghitungan suara dapat mengubah perolehan kursi atau kemenangan pasangan calon

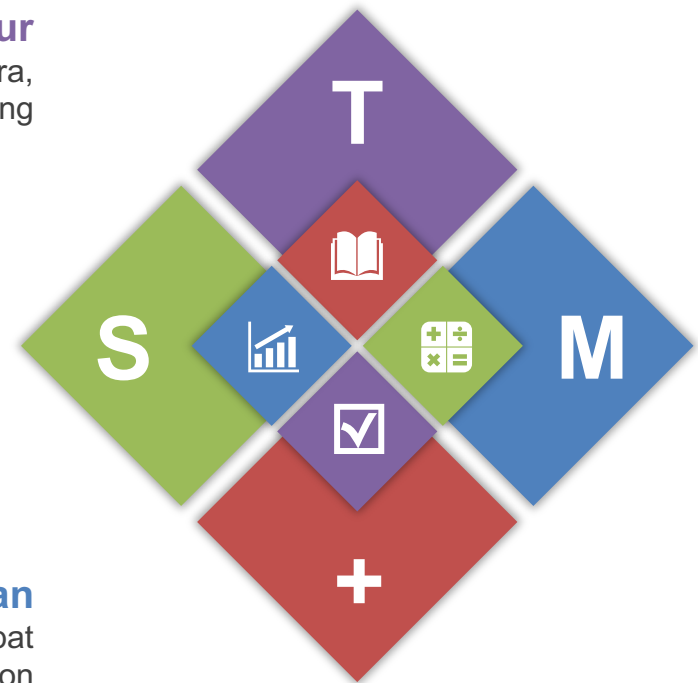

Transformasi Sistem Noken

Putusan Nomor 47-81/PHPU.A-VII/2009



Pemilu 2009: Noken di Yahukimo Konstitusional

Putusan Nomor 06-32/PHPU-DPD/XII/2014



Pemilu 2014: Penerapan Noken pada Wilayah Terbatas

Putusan Nomor 1/PHPU.Pres-XII/2014



Mendorong terjadinya integrasi sistem Pemilu secara nasional

16 Kabupaten
(< 2018)

14 Kabupaten
(2018)

12 Kabupaten
(2019)

1 Kabupaten
(2020)

Amar Putusan: PSU

Umumnya: Tidak Diterima | Menolak | Mengabulkan

Penghitungan Suara Ulang



Apabila terjadi kesalahan penghitungan suara atau pelanggaran dalam proses rekapitulasi suara maka Mahkamah memerintahkan agar dilakukan Penghitungan Suara ulang pada TPS atau wilayah tertentu

Pemungutan Suara Ulang



Apabila terbukti terjadi pelanggaran yang mengakibatkan tidak dapat digunakannya hasil rekapitulasi yang ada maka Mahkamah memerintahkan agar dilakukannya Pemungutan Suara Ulang

Putusan Sela



Putusan Akhir

Rekapitulasi Putusan Pileg dan Pilkada

▪ Perbandingan Sengketa Hasil Pemilu Legislatif (DPR dan DPRD)

Tahun	Pemohon Parpol	Jumlah Perkara	Kabul	Tolak	Tidak Diterima	Ditarik Kembali	Gugur/ T.B.
2004	23	44	15	13	16	0	0
2009	42	70	24	37	8	1	0
2014	14	296	1	291	2	2	0
2019	20	261	13	82	122	10	34

▪ Perbandingan Sengketa Hasil Pemilihan Kepala Daerah

Tahun	Jumlah Pilkada	Jumlah Perkara	Kabul	Tolak	Tidak Diterima	Ditarik Kembali	Gugur/ T.B.
2016	269	152	3	5	138	6	0
2017	101	60	3	7	50	0	0
2018	171	72	2	6	61	1	2
2020	270	136	19	10	99	6	2



Terima Kasih

faiz@mkri.id | : panmohamadfaiz



Pan Mohamad Faiz, S.H., M.C.L., Ph.D.

S.H. (University of Indonesia)

M.C.L. (University of Delhi)

Ph.D. (University of Queensland)

International Visitor Leadership Program (IVLP), U.S.A.

Leadership on Court Governance, Singapore Judicial College

Professional Judicial Training Program, the Hague University



faiz@mkri.id



www.panmohamadfaiz.com (Website)



[@panmohamadfaiz](#) (Media Sosial)

- Asisten Ahli Hakim Konstitusi di Mahkamah Konstitusi RI
- *External Research Fellow* di Center of Public, International and Comparative Law (CPICL), the University of Queensland, Australia
- Pengurus Pusat Asosiasi Pengajar Hukum Tata Negara & Hukum Administrasi Negara (APHTN-HAN)
- Dosen Pengajar di FH Universitas Brawijaya, FH UGM, FH UI, dan FH Universitas Jember
- Pengajar Tetap “Hukum Acara MK” untuk Pendidikan Khusus Profesi Advokat (PKPA)
- Trainer Bimbingan Teknis di Pusat Pendidikan Pancasila dan Konstitusi Mahkamah Konstitusi
- Editor-in-Chief dari Constitutional Review Journal (Scopus dan Sinta-1)
- Pengurus Asosiasi Pengelola Jurnal Hukum Indonesia (APJHI)